

Layers

- kommuner
- län
- LST Bakgrundskartor vektor (tjänst)

Catalog Display Source



Artportalen v.2

Geografisk avgränsning

Aktuella kartvyns avgränsning
 Aktuella kartvyns avgränsning
 Markera område i kartan
 Välj län
 Välj kommun

Från Till
 2007-05-28 2012-05-28

Senaste
[Året](#) [5 åren](#) [10 åren](#) [25 åren](#) [50 åren](#)

Artfilter

Artgrupper | Fritext | Egen artlista

<input checked="" type="checkbox"/> Kärlväxter	<input checked="" type="checkbox"/> Daggdjur
<input checked="" type="checkbox"/> Alger	<input checked="" type="checkbox"/> Fåglar
<input checked="" type="checkbox"/> Mossor	<input checked="" type="checkbox"/> Grod- och kräldjur
<input checked="" type="checkbox"/> Storsvampar	<input checked="" type="checkbox"/> Fiskar
<input checked="" type="checkbox"/> Lavar	<input checked="" type="checkbox"/> Manteldjur

[Inga](#) [Alla](#)

ÄGP-arter
 Natura 2000-arter
 Fridlysta arter
 Rödlistade arter

- Kunskapsbrist
- Nationellt utdöd
- Akut hotad
- Starkt hotad
- Sårbar
- Nära hotad

Ej återfunnen
 Ej funnen
 Troliga och säkra häckningar (gäller fåglar)

par i lämpl. häckbiotop

Största tillåtna koordinatnoggrannhet

_____ m

Rensa Nollställ Sök

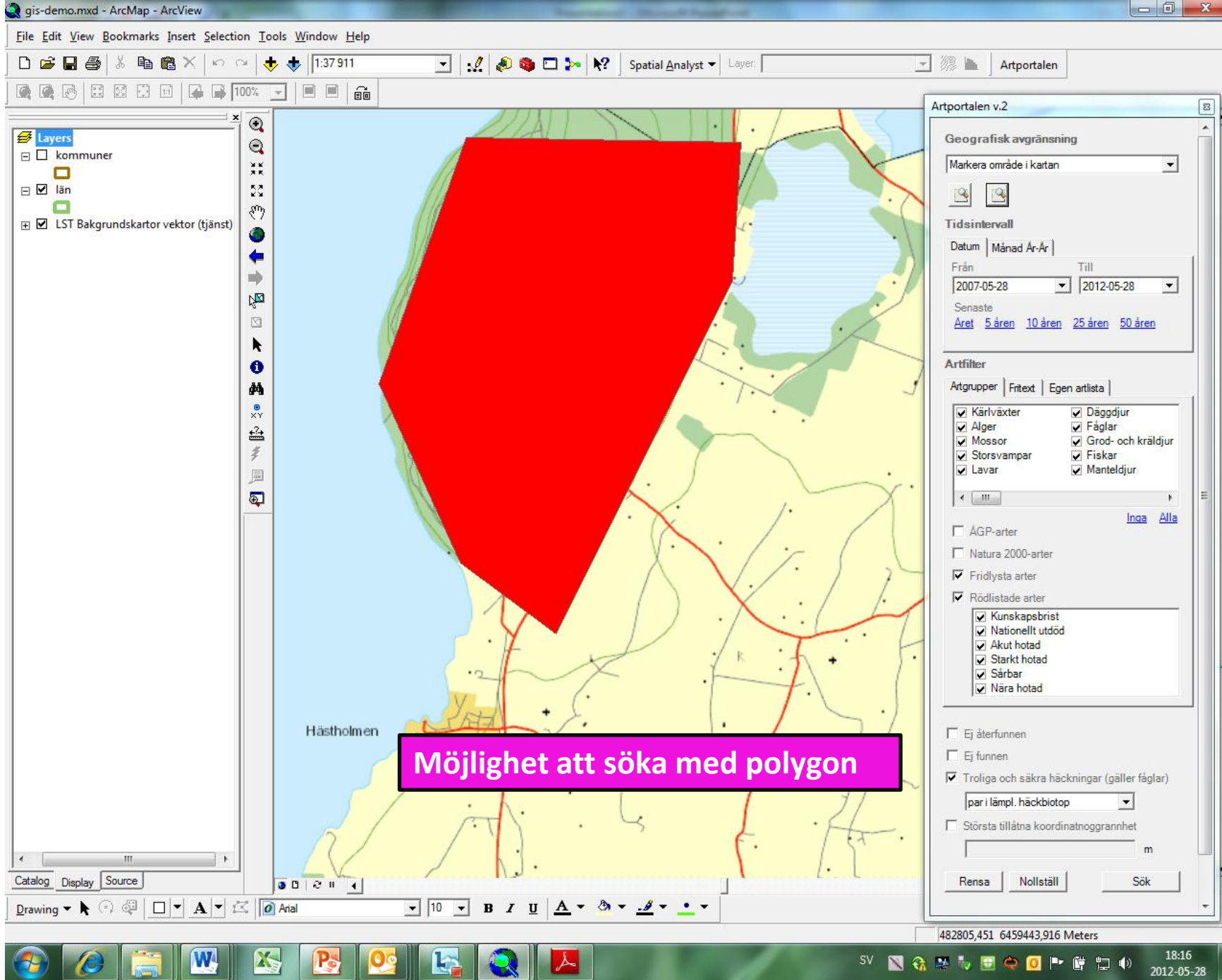

Möjlighet att söka med polygon

Layers

- Artportalen
- kommuner
- län
- LST Bakgrundskartor vektor (tjänst)



Sökresultat

Sökningen resulterade i 98 träffar i följande artgrupper:
 Däggdjur: 6
 Fjärilar: 8
 Grod- och kräldjur: 1
 Kärlväxter: 59
 Skalbaggar: 4
 Storsvampar: 20

OK

Artportalen v.2

Geografisk avgränsning
 Markera område i kartan

Tidsintervall
 Datum Månad År-År
 Från 2007-05-28 Till 2012-05-28
 Senaste
[Året](#) [5 åren](#) [10 åren](#) [25 åren](#) [50 åren](#)

Artfilter
 Artgrupper Fritext Egen artlista

<input checked="" type="checkbox"/> Kärlväxter	<input checked="" type="checkbox"/> Däggdjur
<input checked="" type="checkbox"/> Alger	<input checked="" type="checkbox"/> Fåglar
<input checked="" type="checkbox"/> Mossor	<input checked="" type="checkbox"/> Grod- och kräldjur
<input checked="" type="checkbox"/> Storsvampar	<input checked="" type="checkbox"/> Fiskar
<input checked="" type="checkbox"/> Lavar	<input checked="" type="checkbox"/> Manteldjur

[Inga](#) [Alla](#)

ÅGP-arter
 Natura 2000-arter
 Fridlysta arter
 Rödlistade arter

<input checked="" type="checkbox"/> Kunskapsbrist
<input checked="" type="checkbox"/> Nationellt utdöd
<input checked="" type="checkbox"/> Akut hotad
<input checked="" type="checkbox"/> Starkt hotad
<input checked="" type="checkbox"/> Sårbar
<input checked="" type="checkbox"/> Nära hotad

Ej återfunnen
 Ej funnen
 Troliga och säkra häckningar (gäller fåglar)
 par i lämpl. häckbiotop

Största tillåtna koordinatnoggrannhet

Rensa Nollställ Sök

Layers

- Artportalen
- kommuner
- län
- LST Bakgrundskartor vektor (tjänst)

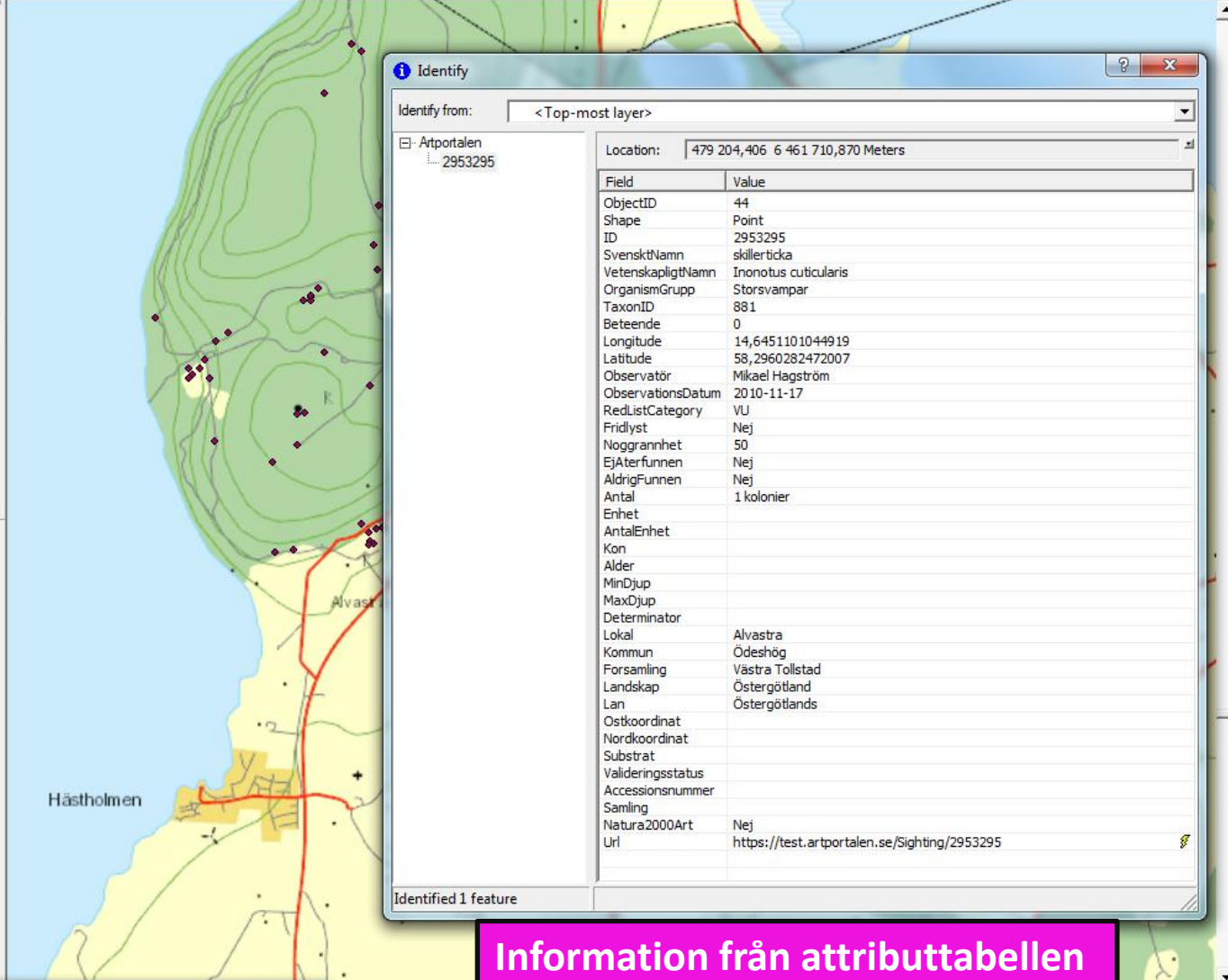

Identify

Identify from: <Top-most layer>

Artportalen
2953295

Location: 479 204,406 6 461 710,870 Meters

Field	Value
ObjectID	44
Shape	Point
ID	2953295
SvensktNamn	skillericka
VetenskapligtNamn	Inonotus cuticularis
OrganismGrupp	Storsvampar
TaxonID	881
Beteende	0
Longitude	14,6451101044919
Latitude	58,2960282472007
Observatör	Mikael Hagström
ObservationsDatum	2010-11-17
RedListCategory	VU
Fridlyst	Nej
Noggrannhet	50
EjAterfunnen	Nej
AldrigFunnen	Nej
Antal	1 kolonier
Enhet	
AntalEnhet	
Kon	
Alder	
MinDjup	
MaxDjup	
Determinator	
Lokal	Alvastra
Kommun	Ödeshög
Forsamling	Västra Tollstad
Landskap	Östergötland
Län	Östergötlands
Ostkoordinat	
Nordkoordinat	
Substrat	
Valideringsstatus	
Accessionsnummer	
Samling	
Natura2000Art	Nej
Url	https://test.artportalen.se/Sighting/2953295

Identified 1 feature

Information från attributtabellen

Catalog Display Source

Artportalen v.2

Geografisk avgränsning

Markera område i kartan

Identify geographic features by clicking a p

479194,375 6461700,839 Meters

18:19
2012-05-28

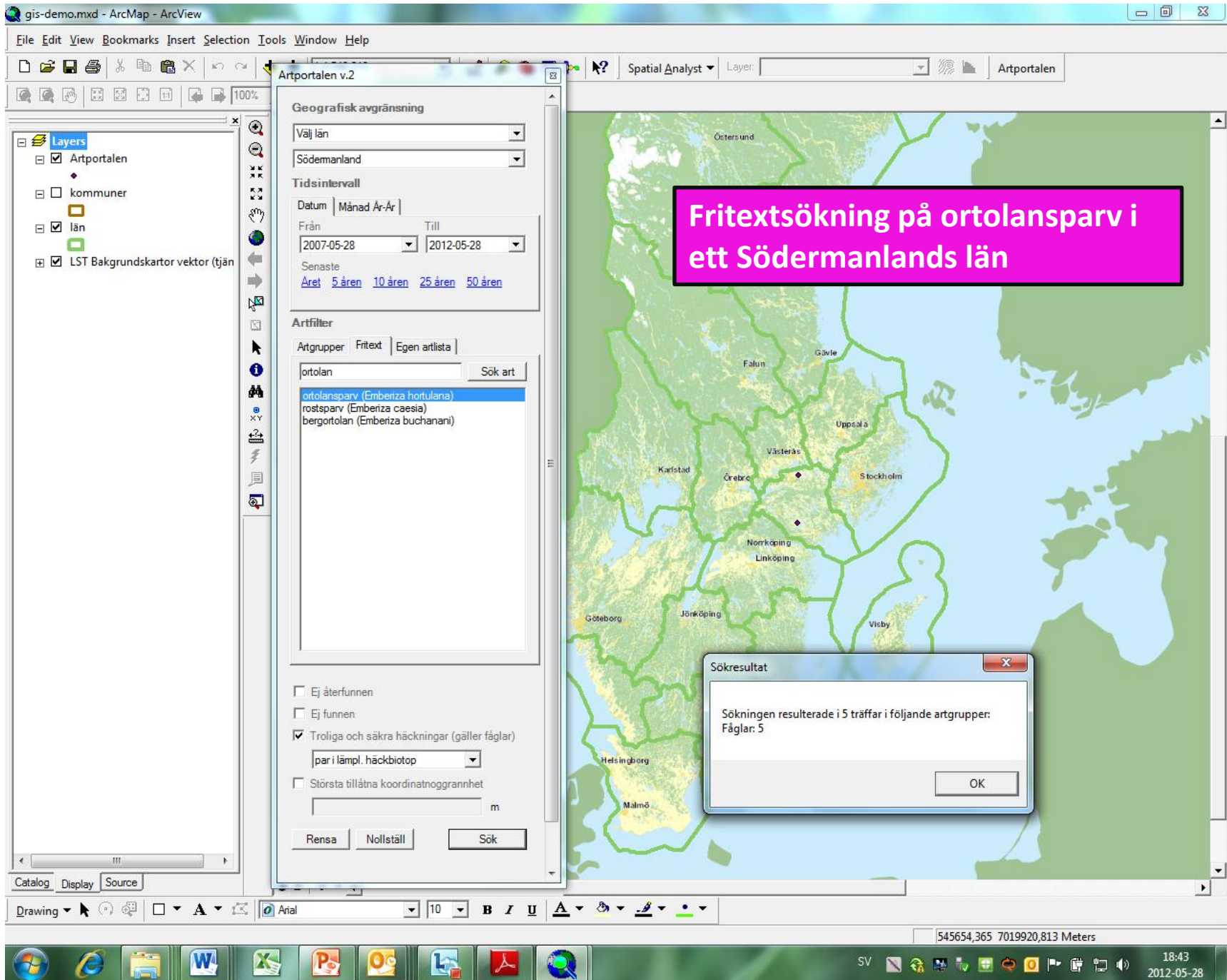

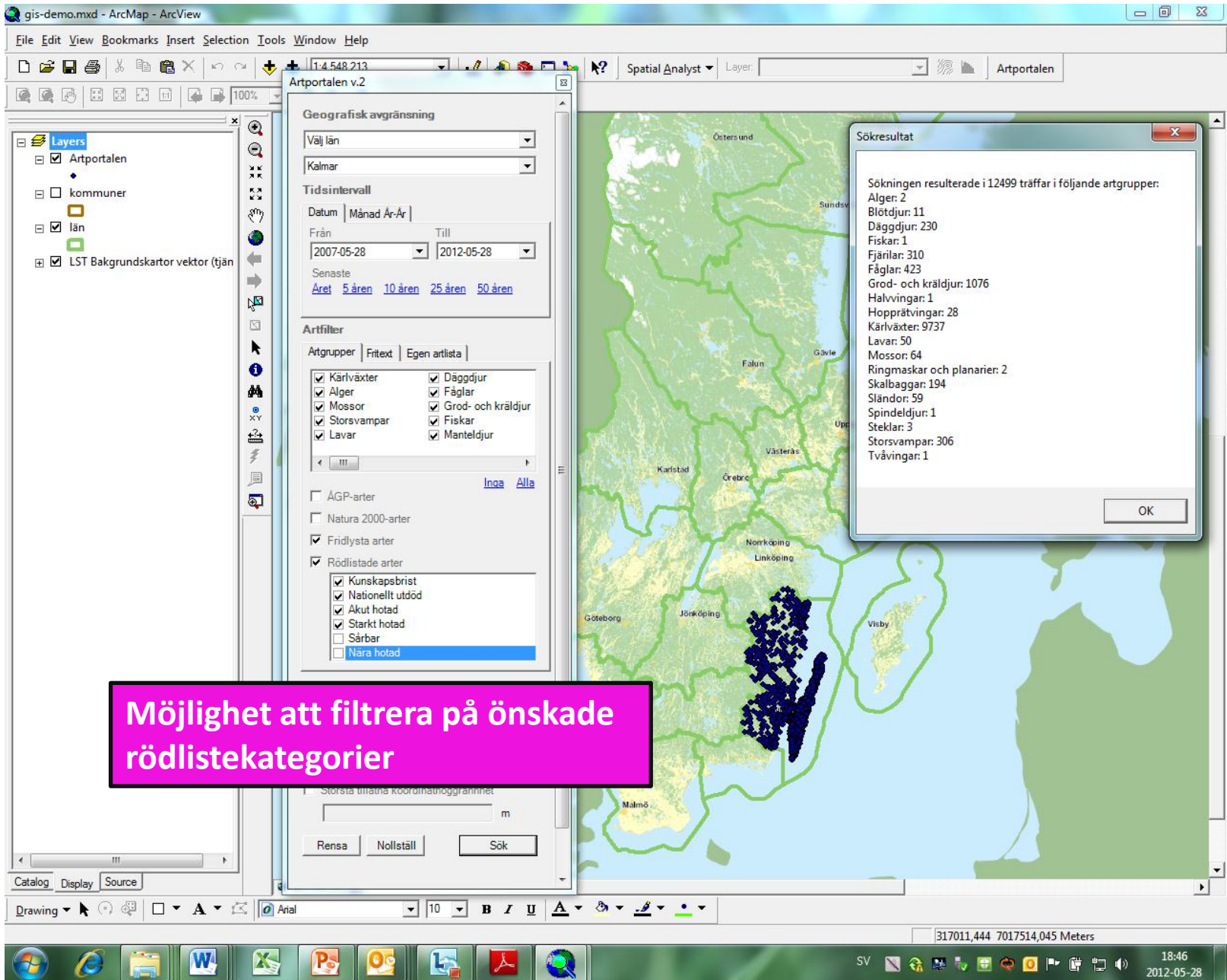

Geografisk avgränsning

Välj län: Kalmar

Tidsintervall

Datum: Månad År-År

Från: 2007-05-28 Till: 2012-05-28

Senaste: [Året](#) [5 åren](#) [10 åren](#) [25 åren](#) [50 åren](#)

Artfilter

Artgrupper | Fritext | Egen artlista

<input checked="" type="checkbox"/> Kärlväxter	<input checked="" type="checkbox"/> Däggdjur
<input checked="" type="checkbox"/> Alger	<input checked="" type="checkbox"/> Fåglar
<input checked="" type="checkbox"/> Mossor	<input checked="" type="checkbox"/> Grod- och kräldjur
<input checked="" type="checkbox"/> Storsvampar	<input checked="" type="checkbox"/> Fiskar
<input checked="" type="checkbox"/> Lavar	<input checked="" type="checkbox"/> Manteldjur

ÄGP-arter
 Natura 2000-arter
 Fridlysta arter
 Rödlistade arter

- Kunskapsbrist
- Nationellt utdöd
- Akut hotad
- Starkt hotad
- Sårbar
- Nära hotad

[Inga](#) [Alla](#)

Sökresultat

Sökningen resulterade i 12499 träffar i följande artgrupper:

- Alger: 2
- Blötdjur: 11
- Däggdjur: 230
- Fiskar: 1
- Fjärilar: 310
- Fåglar: 423
- Grod- och kräldjur: 1076
- Halvvingar: 1
- Hoppkrävtvingar: 28
- Kärlväxter: 9737
- Lavar: 50
- Mossor: 64
- Ringmaskar och planarier: 2
- Skalbaggar: 194
- Sländor: 59
- Spindeldjur: 1
- Steklar: 3
- Storsvampar: 306
- Tvävingar: 1

OK

gis-demo.mxd - ArcMap - ArcView

File Edit View Bookmarks Insert Selection Tools Window Help

1:4 548 2

100%

Artportalen v.2

Artportalen v.2

Artportalen

Layers

- kommuner
- län
- LST Bakgrundskartor vektor (tjän)

Tidsintervall

Datum | Månad-År |

Från 2007-05-28 Till 2012-05-28

Senaste

[Året](#) [5 åren](#) [10 åren](#) [25 åren](#) [50 åren](#)

Artfilter

Artgrupper | Fritext | Egen artlista

<input checked="" type="checkbox"/> Kärlväxter	<input checked="" type="checkbox"/> Däggdjur
<input checked="" type="checkbox"/> Alger	<input checked="" type="checkbox"/> Fåglar
<input checked="" type="checkbox"/> Mossor	<input checked="" type="checkbox"/> Grod- och kräddjur
<input checked="" type="checkbox"/> Storsvampar	<input checked="" type="checkbox"/> Fiskar
<input checked="" type="checkbox"/> Lavar	<input checked="" type="checkbox"/> Manteldjur

[Inga](#) [Alla](#)

ÅGP-arter

Natura 2000-arter

Fridlysta arter

Rödlistade arter

- Kunskapsbrist
- Nationellt utdöd
- Akut hotad
- Starkt hotad**
- Sårbar
- Nära hotad

Ej återfunnen

Ej funnen

Troliga och säkra häckningar (gäller fåglar)

par i lämpl. häckbiotop

Ruvfläckar

- Upprörd, vmande
- Bobesök?
- Parning (el. cemonier)
- Permanent revir

par i lämpl. häckbiotop

Spel/sång

Obs i häcktid, lämpl biot

Sök

Möjlighet att filtrera på önskat häckningskriterie

Catalog Display Source

Drawing

Arial 10

356723,109 6265399,173 Meters

18:48 2012-05-28

